

Laporan Implementasi Aksi Perubahan

OPTIMALISASI PELAPORAN, EVALUASI DAN MONITORING KEGIATAN PERTANAHAN MELALUI APLIKASI PELAPORAN EVALUASI DAN MONITORING (Pa EMon) PADA KANTOR PERTANAHAN KABUPATEN SERAM BAGIAN TIMUR PROVINSI MALUKU



Herryanto Aritonang, S.E.,S.H.,M.Si.
NIP. 197510142002121003

PELATIHAN KEPEMIMPINAN ADMINISTRATOR ANGKATAN I
PUSAT PENGEMBANGAN SUMBERDAYA MANUSIA KEMENTERIAN AGRARIA DAN
TATA RUANG/ BADAN PERTANAHAN NASIONAL, 2021



LATAR BELAKANG

“Mewujudkan Pelayanan Modern, Profesional dan Terpercaya di Bidang Pertanahan dan Tata Ruang”

Dalam rangka mewujudkan Visi dan Misi Kementerian ATR/BPN Tahun 2020-2024 dengan menjadikan Kantor Pertanahan Modern sebagai pusat layanan informasi pertanahan dan ruang berbasis elektronik, maka transformasi digital akan dilakukan secara gradual sesuai dengan kesiapan kualitas data pertanahan dan ruang, sumber daya manusia, infrastruktur, dan anggaran, serta akseptabilitas masyarakat. (Sumber : Hasil Perumusan Rakernas 2021)

TUJUAN DAN MANFAAT



Tujuan Umum

Melaksanakan peran kepemimpinan melayani yang mampu memberdayakan tim kerja secara efektif, mampu menunjukkan dan memberdayakan sumberdaya organisasi secara optimal, serta mampu membangun jejaring kerja serta meningkatkan kualitas Pelayanan Publik.

MANFAAT AKSI PERUBAHAN

- Mendukung reformasi birokrasi dan perbaikan kinerja kebijakan serta kualitas pelayanan publik yang menjadi tanggung jawab instansi.
- Meningkatkan kompetensi kepemimpinan sesuai bidang tugas dengan mengelola perubahan dalam bentuk inovasi, dengan melakukan kolaborasi, dan mengoptimalkan seluruh potensi sumber daya (internal dan eksternal) dalam rangka peningkatan Kualitas Kinerja Pelayanan Publik.
- Menjadi sumber referensi dalam menambahkan pengetahuan dan bahan acuan bagi peserta PKA di masa yang akan datang.
- Menjadikan sebuah aplikasi yang sudah terintegrasi terhadap pelaporan setiap kegiatan pertanahan di Kantor Pertanahan Kabupaten
- Menjadikan sebuah aplikasi offline yang bisa disaat meminta sebuah data tunggakan akhir tahun masih tetap sama ketika ambil data di akhir tahun, sehingga data yang di minta nantinya tetap akan sama dengan data KKP dengan data yang ditarik oleh Pusat.

TAHAPAN AWAL PELAKSANAAN

1. Membentuk Tim Efektif



2. Konsultasi Dengan Coach/Mentor

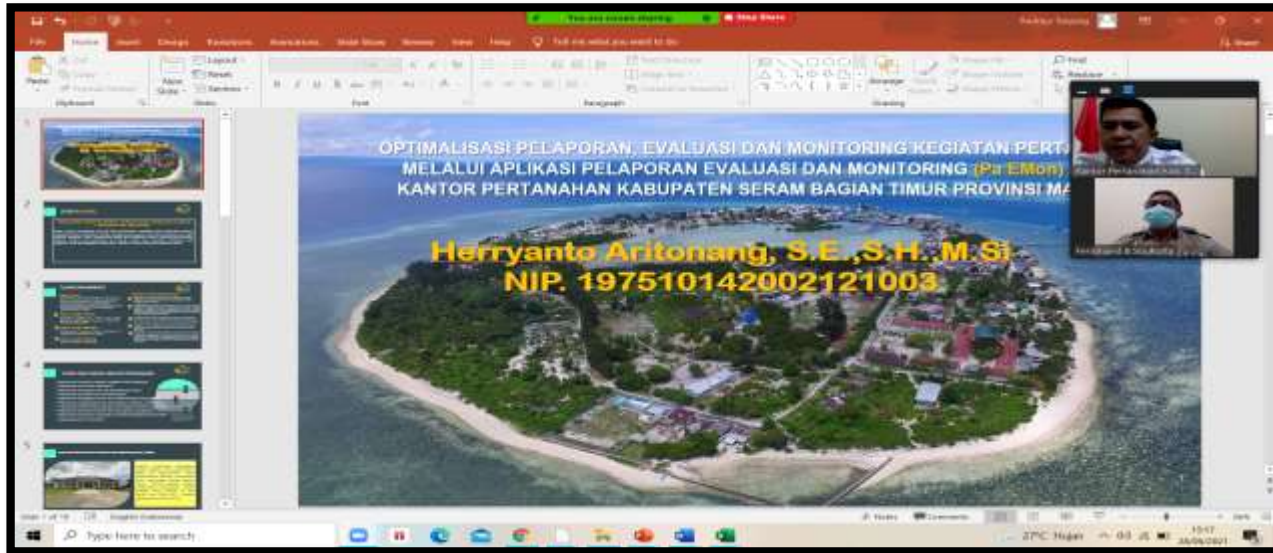

3. Koordinasi dengan Pembuat Aplikasi



4. Koordinasi dengan Pembuat Aplikasi Bersama Tim Efektif

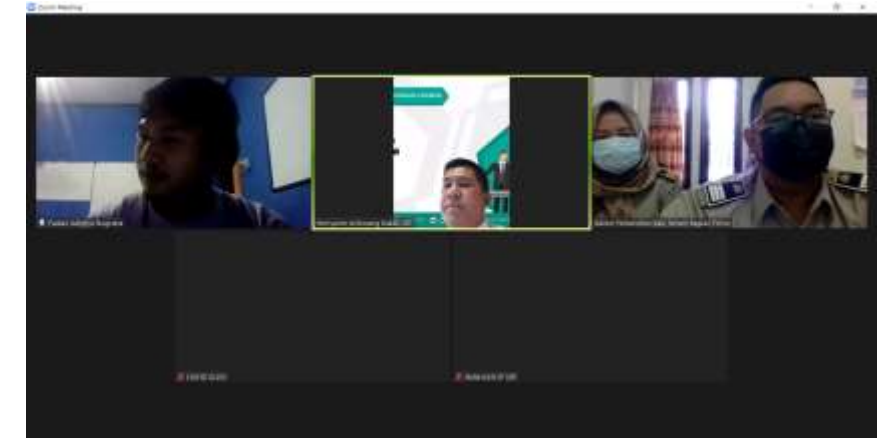

TAHAPAN AWAL PELAKSANAAN

5. Koordinasi dengan PPATS Kab. Seram Bagian Timur



6. Koordinasi dengan Pemda Kab. Seram Bagian Timur tentang Aset



TAHAPAN LANJUTAN PEMBUATAN APLIKASI

1. Penjelasan cara Pembuatan Aplikasi

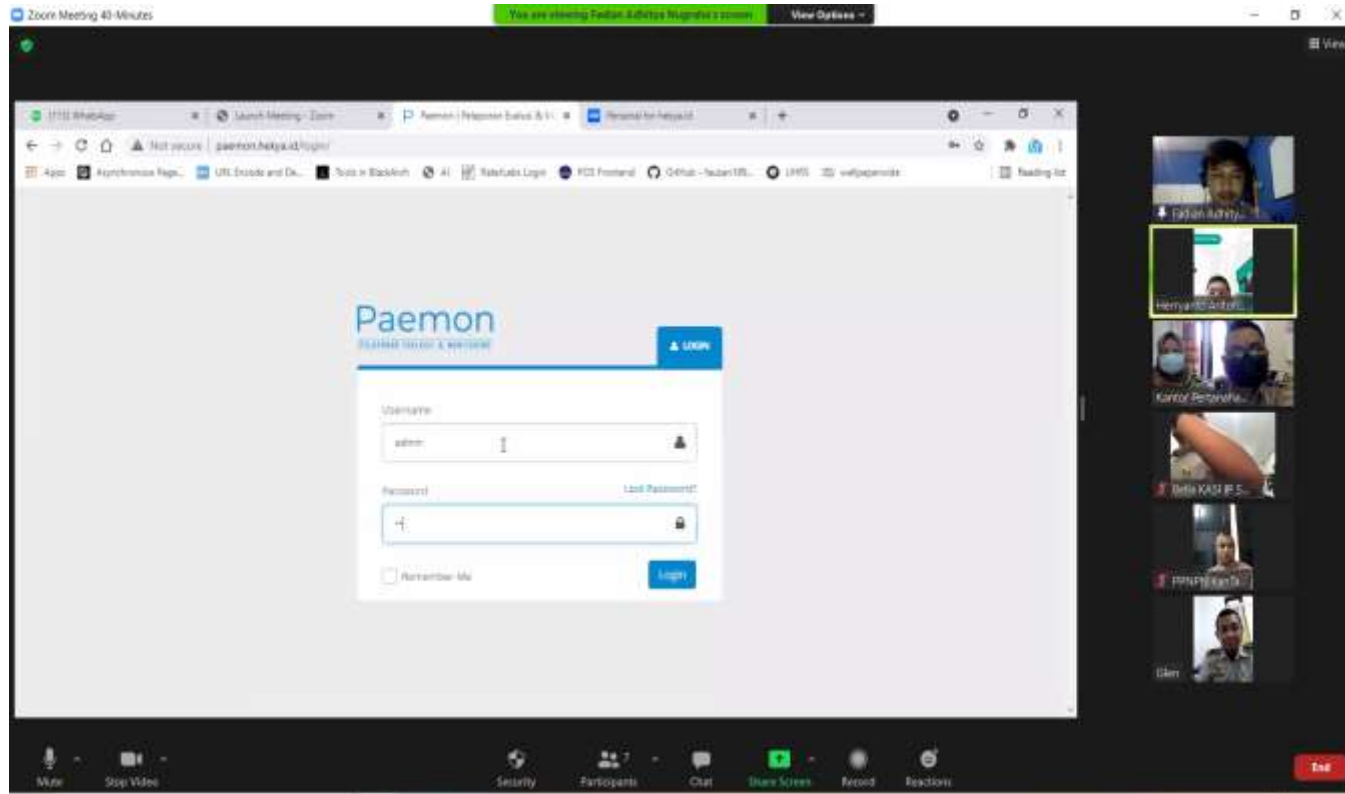

2. Pemaparan Aplikasi Paemon Ke Peserta PKA dan Tim Efektif

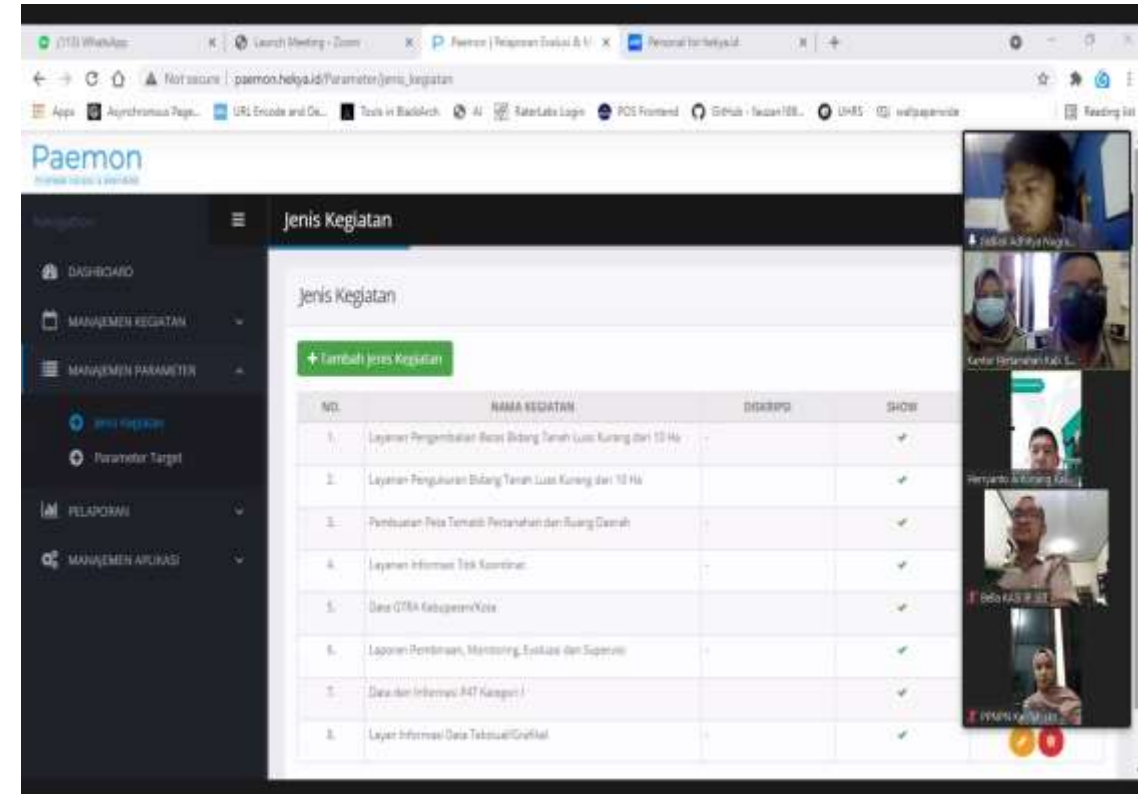

TAHAPAN LANJUTAN PEMBUATAN APLIKASI

3. Koordinasi Kembali dengan Mentor



4. Rapat Internal Pemaparan Aplikasi Pa Emon ke seluruh Kepala Seksi dan Staff



HASIL KEGIATAN AKSI PERUBAHAN

Untuk Menjalankan Aplikasi Pa Emon ini diperlukan untuk mengakses halaman : <http://paemon.hekya.id/login> sehingga tampilan akan muncul sebagai berikut :

- Halaman Login Aplikasi Pa EMon

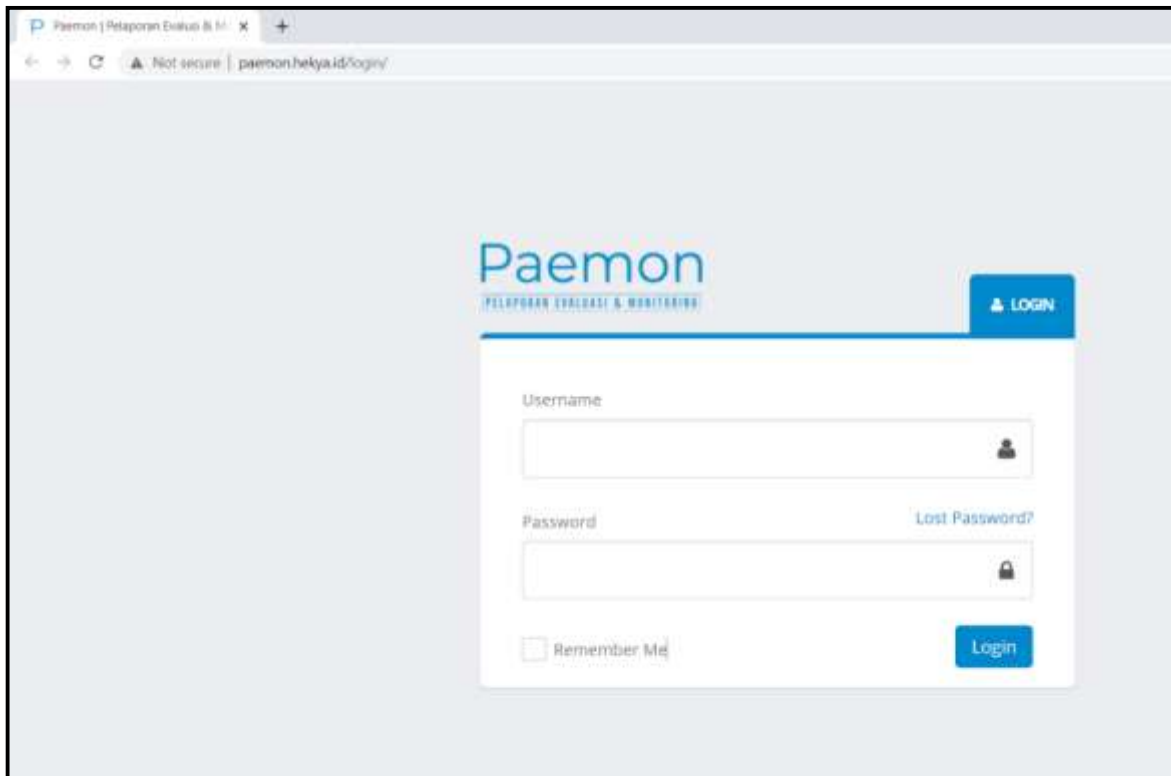

- Menu Dashboard Aplikasi Pa EMon

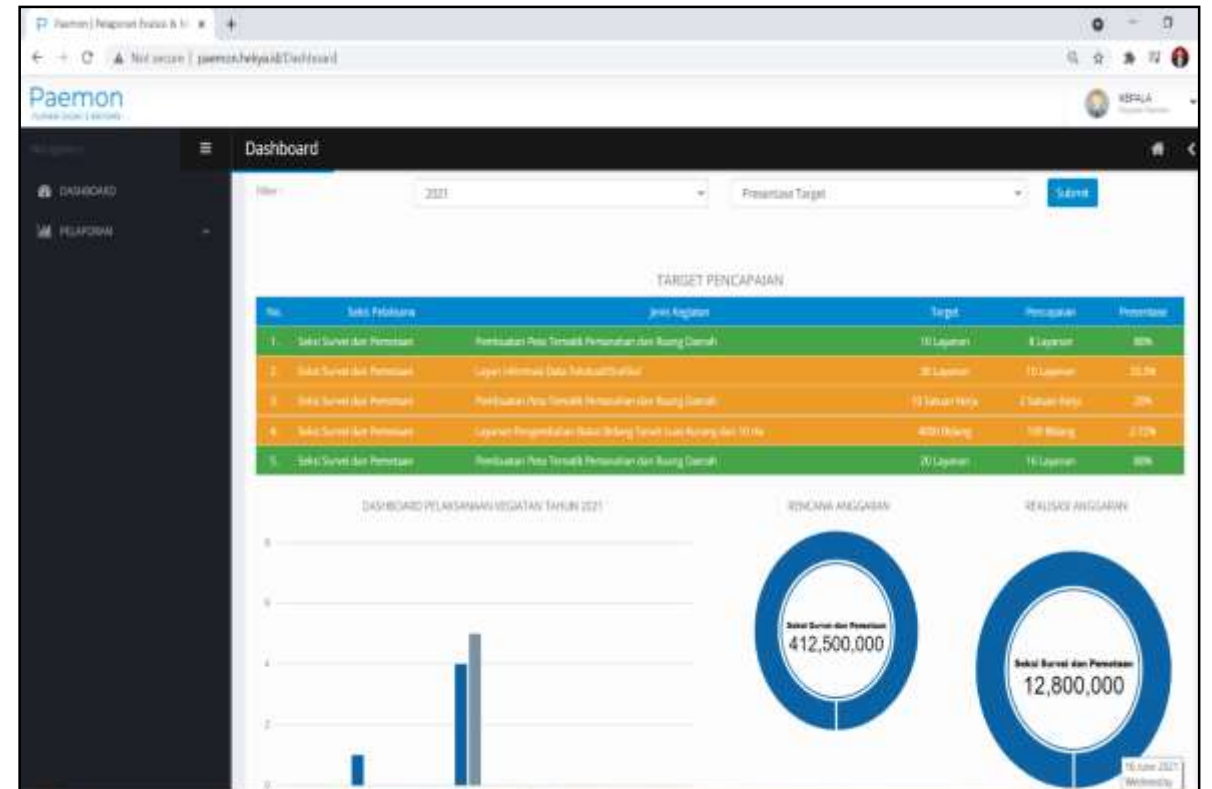

HASIL KEGIATAN AKSI PERUBAHAN

- Tampilan Menu Pelaporan Pelaksanaan Kegiatan

Paemon | Pelaporan Pelaksanaan & M

paemon.bekyaid/pelaporan/kegiatan/pelaksanaan

Pelaporan Pelaksanaan Kegiatan

Pelaksanaan Kegiatan

2021 Print

Rekapitulasi Pelaksanaan Kegiatan Tahun 2021

Menu: 11 Entren

| NO. | JENIS KEGIATAN/TOPIK PELAKSANAAN | TGL. MULAI | ANGGARAN | REALISASI ANGGARAN | TARGET | REALISASI TARGET | STATUS |
|-----|---|------------|-----------------|--------------------|------------------|------------------|------------------------|
| 1. | Perencanaan PMS Terpadu Pelaksanaan dan Ruang Sertifikat (Sertifikat Server dan Persebaran) | 2021-08-14 | Rp. 1.000.000 | Rp. 1.000.000 | 10 Laporan | 8 Laporan | Sukses Terpenuhi 80% |
| 2. | Perencanaan PMS Terpadu Pelaksanaan dan Ruang Sertifikat (Sertifikat Server dan Persebaran) | 2021-08-18 | Rp. 10.000.000 | Rp. 9.000.000 | 20 Laporan | 19 Laporan | Sukses Terpenuhi 95% |
| 3. | Laporan dan Evaluasi Pelaksanaan (Sertifikat Sertifikat dan Persebaran) | 2021-08-18 | Rp. 200.000.000 | Rp. 2.000.000 | 20 Laporan | 19 Laporan | Sukses Terpenuhi 95,0% |
| 4. | Laporan Pengembangan Buku Bimbingan (Sertifikat Luas Ruang Sertifikat 15 Ha) Sertifikat Server dan Persebaran | 2021-08-18 | Rp. 200.000.000 | Rp. 0 | 0000 Bimbingan | 0 Bimbingan | Sukses Terpenuhi 0,0% |
| 5. | Perencanaan PMS Terpadu Pelaksanaan dan Ruang Sertifikat (Sertifikat Server dan Persebaran) | 2021-08-18 | Rp. 1.000.000 | Rp. 500.000 | 10 Laporan Kerja | 2 Laporan Kerja | Sukses Terpenuhi 20% |

Showing 1 to 5 of 5 entries

Previous Next

- Tampilan Menu Jenis Kegiatan

Paemon | Pelaporan Pelaksanaan & M

paemon.bekyaid/Pelaporan/jenis.kegiatan

Jenis Kegiatan

Tambah Jenis Kegiatan

| NO. | NAMA KEGIATAN | DESKRIPSI | STATUS | ACTION |
|-----|--|-----------|--------|--------------------------------|
| 1. | Laporan Pengembangan Buku Bimbingan (Sertifikat Luas Ruang Sertifikat 15 Ha) | | ✓ | 🔍 🗑️ |
| 2. | Laporan Pengembangan Ruang Sertifikat Luas Ruang Sertifikat 15 Ha | | ✓ | 🔍 🗑️ |
| 3. | Perencanaan PMS Terpadu Pelaksanaan dan Ruang Sertifikat | | ✓ | 🔍 🗑️ |
| 4. | Layanan Informasi SIG Koordinat | | ✓ | 🔍 🗑️ |
| 5. | Laporan Pelaksanaan, Monitoring, Evaluasi dan Laporan | | ✓ | 🔍 🗑️ |
| 6. | Layanan Informasi Data Persebaran PMS | | ✓ | 🔍 🗑️ |

JANGKA PENDEK, JANGKA MENENGAH, DAN JANGKA PANJANG

➤ Tujuan Jangka Pendek

Tersedianya Aplikasi Pa Emon yang dapat digunakan dalam kegiatan Pelaporan, Evaluasi dan Monitoring Setiap Seksi

➤ Tujuan Jangka Menengah

Diterapkannya di seluruh Kantor Pertanahan di Lingkungan Kanwil BPN Prov. Maluku

➤ Tujuan Jangka Panjang

Dapat Terintegrasi dengan KKP

VIDEO APLIKASI PA EMON

Untuk Melihat Video Aplikasi PaEMon
Bisa Salin Tautan Berikut :

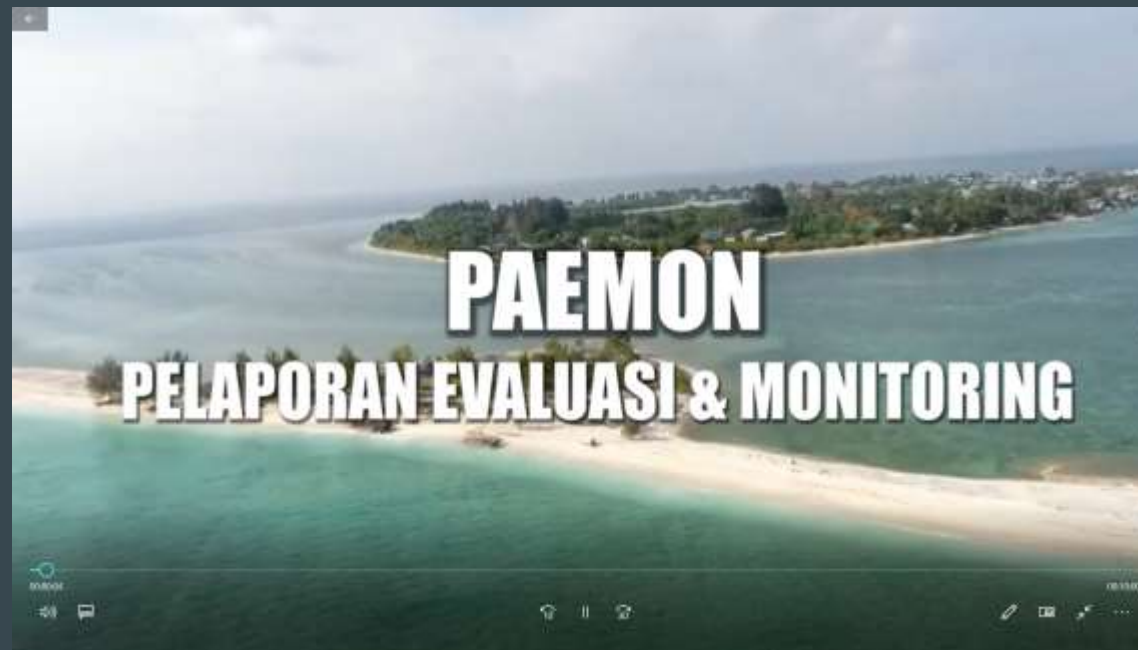

<https://drive.google.com/file/d/11mifRwEZiluA-fn0rIWjtcTS7148EHVL/view?usp=sharing>

Tampilan Menu Penyelesaian Kegiatan

Paemon | Pelaporan Evaluasi & M... x +

Not secure | paemon.hekya.id/Kegiatan/penyelesaian/5HQLLDA9P

Paemon

SEKSIS2
Admin Bagjen

Navigation

- DASHBOARD
- MANAJEMEN KEGIATAN
- MANAJEMEN PARAMETER

Penyelesaian

Realisasi Kegiatan

Jenis Kegiatan/Seksi Pelaksana : Layanan Aset Pemda [Seksi Penetapan Hak dan Pendaftaran]

Diskripsi Kegiatan :

Tahun : 2021

Tanggal Mulai : 01-01-2021

Tanggal Selesai : 31-12-2021

Jumlah Hari : 364 Hari

Anggaran : Rp. 0

Target : 400 Layanan

Status : Sudah Terealisasi

Penyelesaian : 298 Layanan

Realisasi Anggaran : 0

Keterangan : Sudah di selesaikan sebanyak 298

File Laporan

Lihat File

Klik Lihat File Untuk Melihat Rincian Laporan Aset Pemda

New notific

Tampilan Hasil Laporan Aset Pemda yang Sudah di Download

Paemon | Pelaporan Evaluasi & M... x ASET TANAH YANG SUDAH BERS... x +

Not secure | paemon.hekya.id/public/file/01E3AC-ASET%20PEMDA%20SBT.pdf

ASET TANAH YANG SUDAH BERSERTIFIKAT (2).xlsx 1 / 8 | - 110% + | [Print] [Refresh]

**DAFTAR SERTIFIKAT TANAH NEGARA
PEMERINTAH KABUPATEN SERAM BAGIAN TIMUR**

| NO | NAMA OBJEK | ALAMAT LOKASI | | | SERTIFIKAT | | | KLASIFIKASI NJOP | | | | KET | |
|----|-------------------------------------|---------------|-----------|-----------|---------------------|-----------------|-------|----------------------|----------|------------|--------|---------------|--------|
| | | DESA | KECAMATAN | KABUPATEN | NO | TANGGAL TERBIT | NIB | LUAS TANAH (M2) | KODE ZNT | KELAS BUMI | NJOP | | JUMLAH |
| 1 | 2 | 3 | 4 | 5 | 6 | 7 | 8 | 9 | 10 | 11 | 12 | 13 | 14 |
| 1 | RUMAH DINAS SEKDA | BULA | BULA | SBT | 25.01.06.01.4.00003 | 11 Agustus 2009 | 00295 | 3223 M ² | AH | 84 | 27.000 | 87.021.000 | |
| 2 | RUMAH DINAS BUPATI/PANDOPO | BULA | BULA | SBT | 25.01.06.01.4.00004 | 11 Agustus 2009 | 00290 | 13897 M ² | AH | 84 | 27.000 | 375.219.000 | |
| 3 | RUMAH DINAS WAKIL BUPATI | BULA | BULA | SBT | 25.01.06.01.4.00005 | 11 Agustus 2009 | 00292 | 5600 M ² | AH | 84 | 27.000 | 151.200.000 | |
| 4 | RUMAH DINAS KETUA DPRD | BULA | BULA | SBT | 25.01.06.01.4.00006 | 11 Agustus 2009 | 00291 | 3800 M ² | AH | 84 | 27.000 | 102.600.000 | |
| 5 | RUMAH DINAS WAKIL KETUA II DPRD | BULA | BULA | SBT | 25.01.06.01.4.00007 | 11 Agustus 2009 | 00293 | 3644 M ² | AH | 84 | 27.000 | 98.388.000 | |
| 6 | RUMAH DINAS WAKIL KETUA I DPRD | BULA | BULA | SBT | 25.01.06.01.4.00008 | 11 Agustus 2009 | 00294 | 3399 M ² | AH | 84 | 27.000 | 91.773.000 | |
| 7 | PERUMAHAN PEMDA 7 | BULA | BULA | SBT | 25.01.06.01.4.00009 | 11 Agustus 2009 | 00296 | 4320 M ² | AI | 85 | 20.000 | 86.400.000 | |
| 8 | KANTOR BUPATI | BULA | BULA | SBT | 25.01.06.01.4.00010 | 11 Agustus 2009 | 00267 | 3900 M ² | AI | 85 | 20.000 | 78.000.000 | |
| 9 | SD NEGERI 3 BULA | BULA | BULA | SBT | 25.01.06.01.4.00011 | 11 Agustus 2009 | 00288 | 4772 M ² | AI | 85 | 20.000 | 95.440.000 | |
| 10 | SD INPRES FATOLO | BULA | BULA | SBT | 25.01.06.01.4.00013 | 11 Agustus 2009 | 00289 | 3727 M ² | AA | 091 | 2.450 | 9.131.150 | |
| 11 | SMP NEGERI I BULA | BULA | BULA | SBT | 25.01.06.01.4.00014 | 11 Agustus 2009 | 00286 | 18200 M ² | AE | 83 | 36.000 | 655.200.000 | |
| 12 | SMA I BULA | BULA | BULA | SBT | 25.01.06.01.4.00015 | 11 Agustus 2009 | 00285 | 21897 M ² | AE | 83 | 36.000 | 788.292.000 | |
| 13 | KANTOR DINAS KELAUTAN DAN PERIKANAN | BULA | BULA | SBT | 25.01.06.01.4.00016 | 11 Agustus 2009 | 00272 | 2849 M ² | AD | 84 | 27.000 | 76.923.000 | |
| 14 | KANTOR DINAS BPM | BULA | BULA | SBT | 25.01.06.01.4.00017 | 11 Agustus 2009 | 00274 | 2565 M ² | AD | 84 | 27.000 | 69.255.000 | |
| 15 | KANTOR DINAS TRANSMIGRASI | BULA | BULA | SBT | 25.01.06.01.4.00018 | 11 Agustus 2009 | 00276 | 2640 M ² | AD | 84 | 27.000 | 71.280.000 | |
| 16 | KANTOR DINAS PENDIDIKAN | BULA | BULA | SBT | 25.01.06.01.4.00019 | 11 Agustus 2009 | 00278 | 2670 M ² | AD | 84 | 27.000 | 72.090.000 | |
| 17 | KANTOR KOPERASI DAN UKM | BULA | BULA | SBT | 25.01.06.01.4.00020 | 11 Agustus 2009 | 00268 | 2500 M ² | AD | 84 | 27.000 | 67.500.000 | |
| 18 | KANTOR INSPEKTORAT | BULA | BULA | SBT | 25.01.06.01.4.00021 | 11 Agustus 2009 | 00273 | 2957 M ² | AD | 84 | 27.000 | 79.839.000 | |
| 19 | KANTOR BKD DAN DIKLAT | BULA | BULA | SBT | 25.01.06.01.4.00022 | 11 Agustus 2009 | 00282 | 6324 M ² | AA | 94 | 910 | 5.754.840 | |
| 20 | KANTOR DINAS PU | BULA | BULA | SBT | 25.01.06.01.4.00023 | 11 Agustus 2009 | 00280 | 4276 M ² | AD | 84 | 27.000 | 115.452.000 | |
| 21 | KANTOR DINAS KESEHATAN/RSUD | BULA | BULA | SBT | 25.01.06.01.4.00024 | 11 Agustus 2009 | 00279 | 57219 M ² | AD | 84 | 27.000 | 1.544.913.000 | |
| 22 | KANTOR KPUD | BULA | BULA | SBT | 25.01.06.01.4.00025 | 11 Agustus 2009 | 00284 | 3000 M ² | AD | 84 | 27.000 | 81.000.000 | |
| 23 | KANTOR KP DAN PENYULUHAN | BULA | BULA | SBT | 25.01.06.01.4.00026 | 11 Agustus 2009 | 00270 | 3500 M ² | AD | 84 | 27.000 | 94.500.000 | |
| 24 | KANTOR DINAS PERTANIAN | BULA | BULA | SBT | 25.01.06.01.4.00027 | 14 Agustus 2009 | 00269 | 546 M ² | AI | 85 | 20.000 | 10.920.000 | |
| 25 | KANTOR BAPPEDA | BULA | BULA | SBT | 25.01.06.01.4.00028 | 14 Agustus 2009 | 00277 | 1400 M ² | AF | 83 | 36.000 | 50.400.000 | |
| 26 | KANTOR CAMAT BULA | BULA | BULA | SBT | 25.01.06.01.4.00029 | 14 Agustus 2009 | 00297 | 1197 M ² | AR | 83 | 36.000 | 43.092.000 | |
| 27 | PUSKESMAS BULA | BULA | BULA | SBT | 25.01.06.01.4.00030 | 14 Agustus 2009 | 00283 | 2000 M ² | AR | 83 | 36.000 | 72.000.000 | |
| 28 | KANTOR UPTD PENDIDIKAN BULA | BULA | BULA | SBT | 25.01.06.01.4.00032 | 14 Agustus 2009 | 00275 | 1777 M ² | AA | 091 | 2.450 | 4.353.650 | |
| 29 | KANTOR DINAS PERTAMBANGAN ENERGI | BULA | BULA | SBT | 25.01.06.01.4.00033 | 14 Agustus 2009 | 00271 | 1195 M ² | AF | 83 | 36.000 | 43.020.000 | |

Tampilan Hasil Laporan Aset Pemda yang Sudah di Download

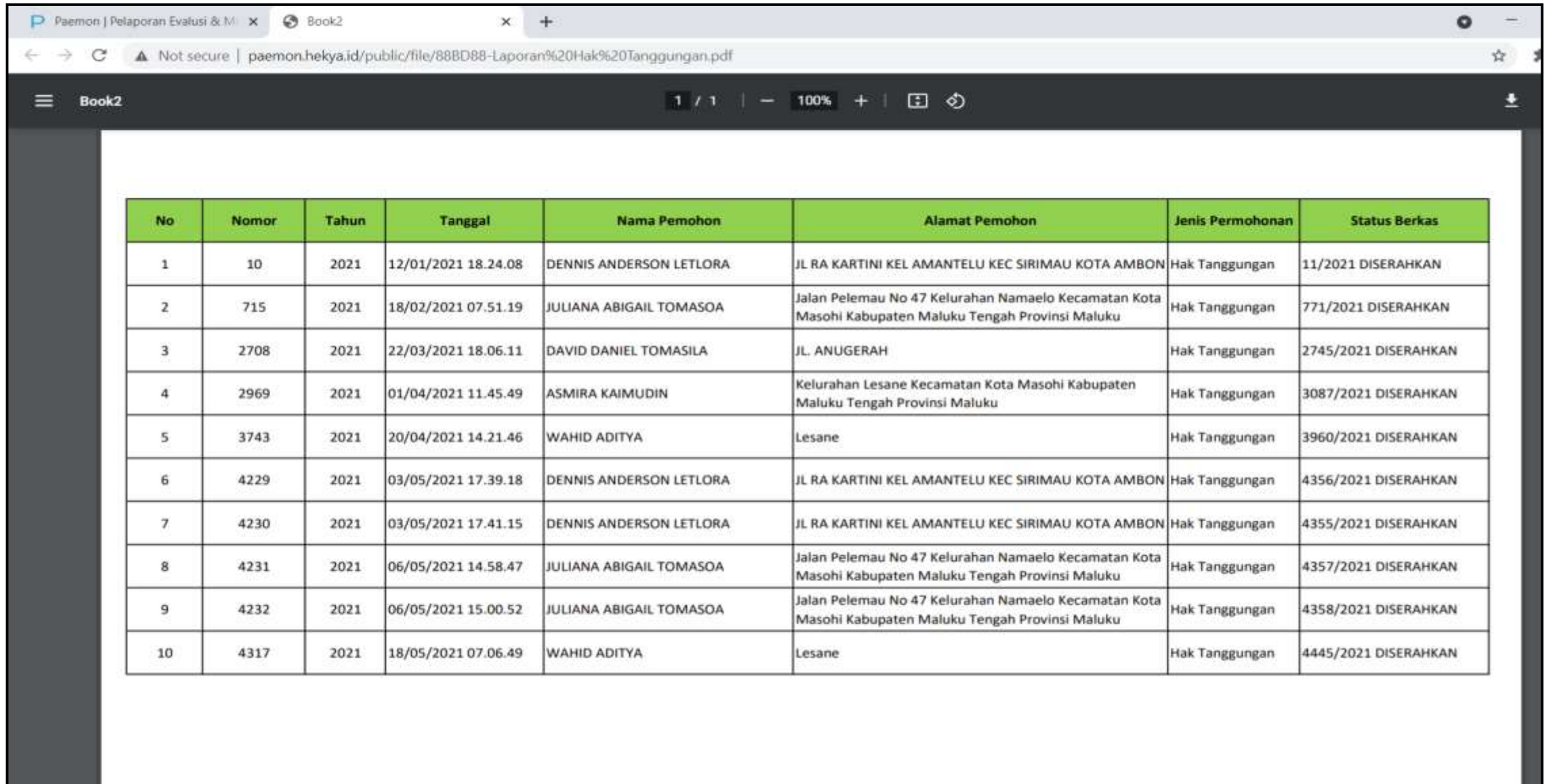

paemon | Pelaporan Evaluasi & M... x Book2

Not secure | paemon.hekya.id/public/file/888D88-Laporan%20Hak%20Tanggung.pdf

Book2 1 / 1 | - 100% + | [] []

| No | Nomor | Tahun | Tanggal | Nama Pemohon | Alamat Pemohon | Jenis Permohonan | Status Berkas |
|----|-------|-------|---------------------|-------------------------|---|------------------|----------------------|
| 1 | 10 | 2021 | 12/01/2021 18.24.08 | DENNIS ANDERSON LETLORA | JL RA KARTINI KEL AMANTELU KEC SIRIMAU KOTA AMBON | Hak Tanggungan | 11/2021 DISERAHKAN |
| 2 | 715 | 2021 | 18/02/2021 07.51.19 | JULIANA ABIGAIL TOMASOA | Jalan Pelemau No 47 Kelurahan Namaelo Kecamatan Kota Masohi Kabupaten Maluku Tengah Provinsi Maluku | Hak Tanggungan | 771/2021 DISERAHKAN |
| 3 | 2708 | 2021 | 22/03/2021 18.06.11 | DAVID DANIEL TOMASILA | JL. ANUGERAH | Hak Tanggungan | 2745/2021 DISERAHKAN |
| 4 | 2969 | 2021 | 01/04/2021 11.45.49 | ASMIRA KAIMUDIN | Kelurahan Lesane Kecamatan Kota Masohi Kabupaten Maluku Tengah Provinsi Maluku | Hak Tanggungan | 3087/2021 DISERAHKAN |
| 5 | 3743 | 2021 | 20/04/2021 14.21.46 | WAHID ADITYA | Lesane | Hak Tanggungan | 3960/2021 DISERAHKAN |
| 6 | 4229 | 2021 | 03/05/2021 17.39.18 | DENNIS ANDERSON LETLORA | JL RA KARTINI KEL AMANTELU KEC SIRIMAU KOTA AMBON | Hak Tanggungan | 4356/2021 DISERAHKAN |
| 7 | 4230 | 2021 | 03/05/2021 17.41.15 | DENNIS ANDERSON LETLORA | JL RA KARTINI KEL AMANTELU KEC SIRIMAU KOTA AMBON | Hak Tanggungan | 4355/2021 DISERAHKAN |
| 8 | 4231 | 2021 | 06/05/2021 14.58.47 | JULIANA ABIGAIL TOMASOA | Jalan Pelemau No 47 Kelurahan Namaelo Kecamatan Kota Masohi Kabupaten Maluku Tengah Provinsi Maluku | Hak Tanggungan | 4357/2021 DISERAHKAN |
| 9 | 4232 | 2021 | 06/05/2021 15.00.52 | JULIANA ABIGAIL TOMASOA | Jalan Pelemau No 47 Kelurahan Namaelo Kecamatan Kota Masohi Kabupaten Maluku Tengah Provinsi Maluku | Hak Tanggungan | 4358/2021 DISERAHKAN |
| 10 | 4317 | 2021 | 18/05/2021 07.06.49 | WAHID ADITYA | Lesane | Hak Tanggungan | 4445/2021 DISERAHKAN |



TERIMA KASIH